Markt Eggolsheim Ortsteil Rettern
Vorläufiges Ausbaugebiet

Vorläufiges Ausbaugebiet

N

1:5.000
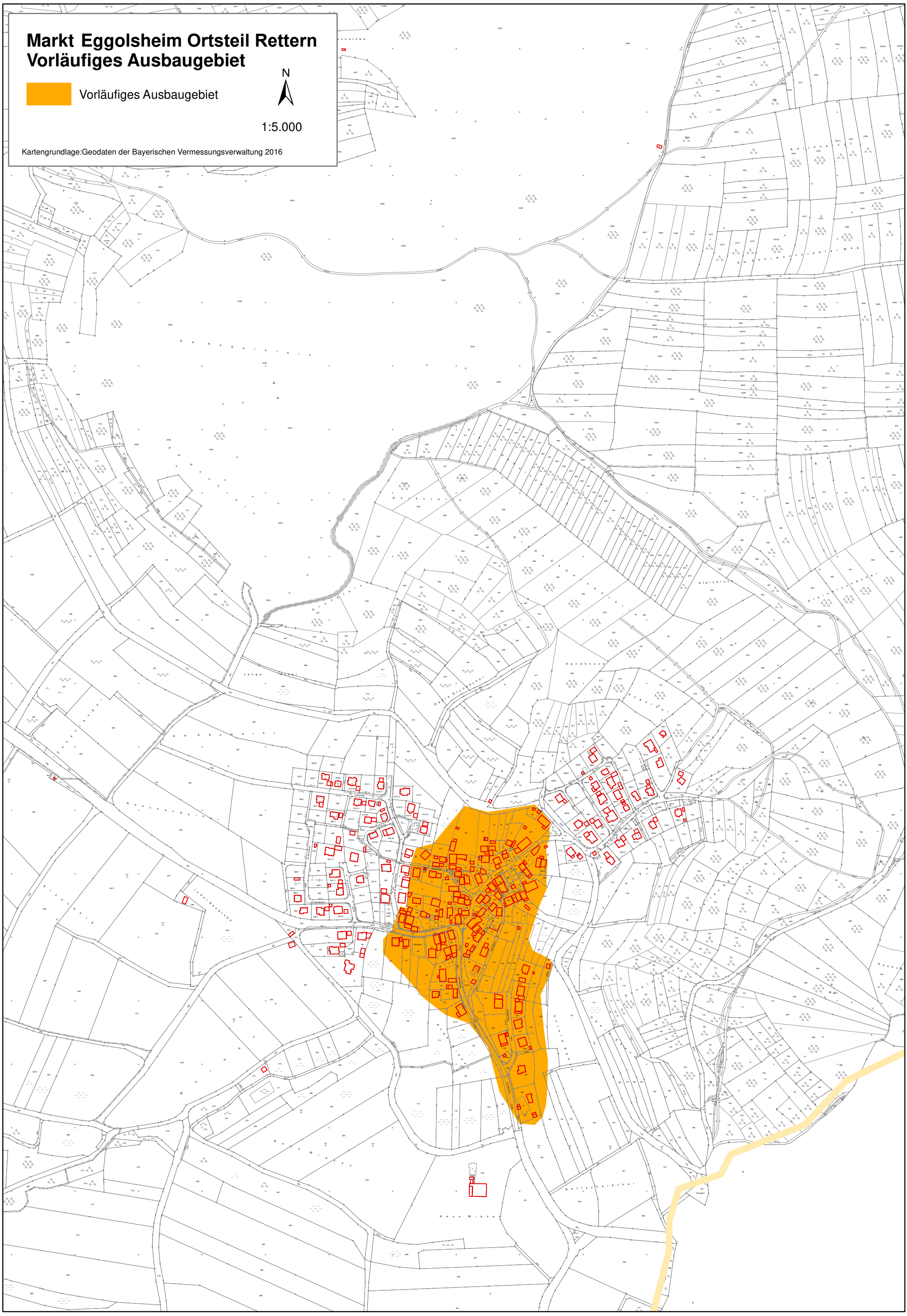
Kartengrundlage:Geodaten der Bayerischen Vermessungsverwaltung 2016